エミーオ

EMEAO!

Pマーク
ISOコンサルティング
問い合わせ実例資料

会社概要

会社名	株式会社doubLe
公式HP	http://doubledouble.co.jp/
代表取締役	近藤 嵩
従業員数	85名（2020年6月）
創業	2008年 1月 11日
資本金	5,000万円
本社	〒160-0023 東京都新宿区西新宿 1-22-15 グラフィオ西新宿 9F,12F,13F
事業概要	BtoBリード獲得型メディア『EMEAO!』

EMEAO!とは

EMEAO!は発注意欲のあるユーザー様を専門業者様にご紹介する

リード送客型のビジネスマッチングサイトです。

専門業者様は負担をかけることなく良質な見込み客を獲得することが可能です

データで見るEMEAO!

利用者属性

経営者、スタートアップ経営者、役職者(部課長)、店舗経営者、営業・人事・総務の各担当者、
官公庁・学校職員、NPO法人、マンションオーナー、個人事業主…etc

利用シーン

起業・独立時、オフィス移転時、新規プロジェクト立ち上げ時、
新規導入、機種入替、業者乗り換え、トラブル対応…etc

問い合わせ件数は右肩上がりに伸びています

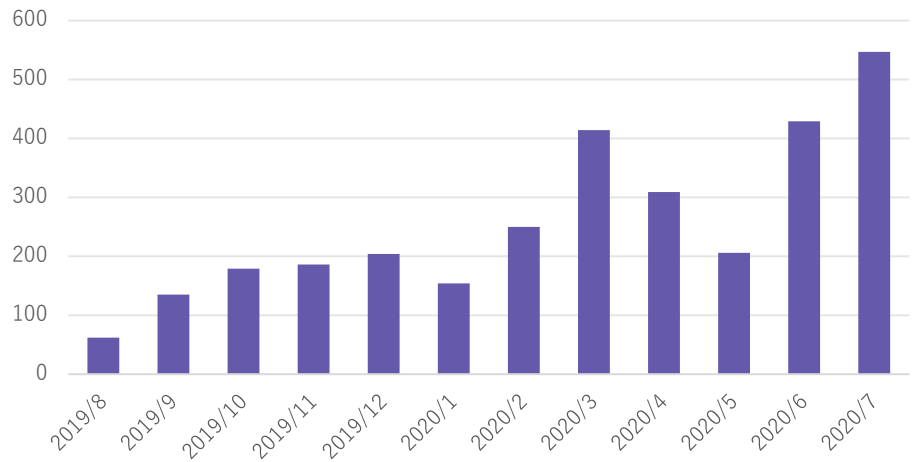

掲載業者は半年で約500社へ！

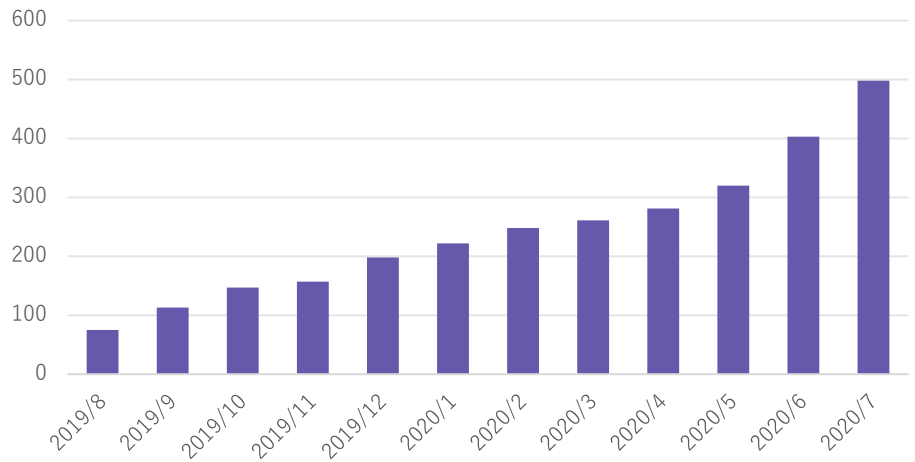

EMEAO!の対応中カテゴリー

アプリ開発	オフィス・店舗 デザイン	グループウェア	経費精算 システム	スキャニング代行	語学研修
システム開発	オフィス移転	顧客管理システム	給与計算代行	翻訳会社	レンタルWi-Fi
複合機	LED照明	Pマーク・ISO取得	法人資金調達	人事評価システム	レンタルオフィス
ビジネスホン	デジタル サイネージ	清掃会社	給与前払い	勤怠管理システム	サーマルカメラ
防犯カメラ	ポスティング	原状回復	助成金・補助金 申請代行	決裁代行	
業務用エアコン	MAツール	消毒・除菌	データ入力代行	POSレジ／ システム	

※2020年8月13日時点・カテゴリーは順次増築中

WEBから集客をしたいが
方法がわからない…

冷やかしの案件ばかりだと
疲弊する…

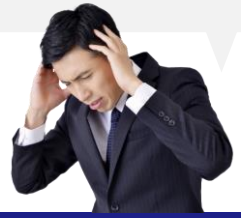

決まった広告費はないので
リスクは押さえたい…

新規開拓のお悩みは EMEAO! が解決します！

創業から12年の実績！
WEB集客のノウハウで
豊富な案件を獲得！

コンシェルジュによる
全件ヒアリングを実施！
高品質な案件を確保！

成果報酬体系によって
広告リスクを
極限まで低減します

検索エンジンによる集客が90%

EMEAO!の問い合わせの9割は検索エンジンを経由

① **リスティング(検索連動型)広告**

② **SEO対策(コンテンツマーケティング)**

検索エンジンを経由してくる案件の特徴

サービスに関するキーワードを自発的に、直接入力した人に対して
集客を行っているので、**「検討の本気度が高い」傾向**にあります。

コンテンツマーケティング

業者選定ブログ

おすすめ業者ナビ

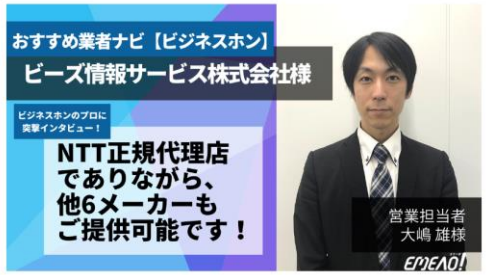

地域コンテンツ

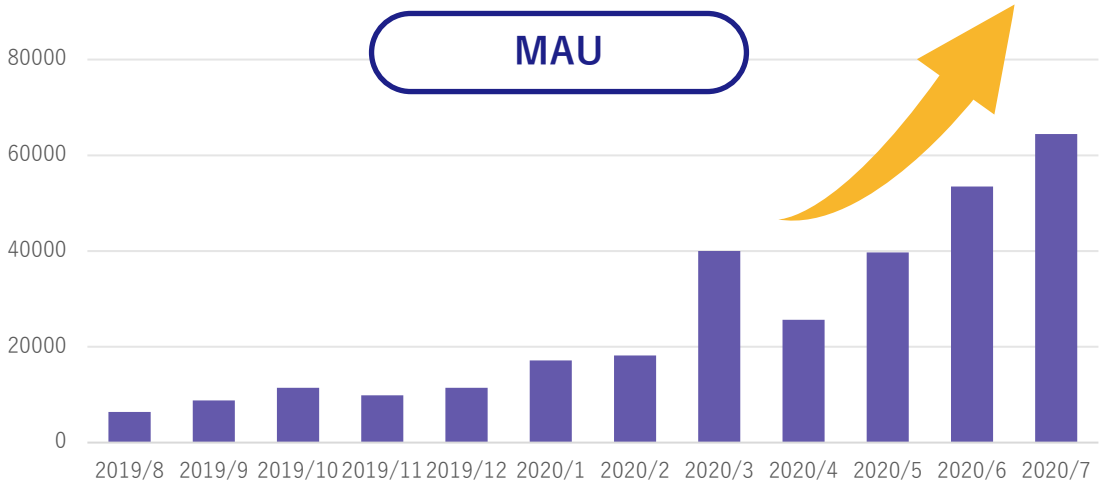

オウンドメディア『業者選定ナビ』において多数のコンテンツを安定的に投下しました。優良業者紹介の「おすすめ業者ナビ」や、地域ごとの優良業者紹介コンテンツによってユーザーへ利便性を高めています。

結果、**月間セッション数は右肩上がりに向上。**さらに、Googleのコアアップデートによって高評価され急激にセッション数を伸ばしました。

EMEAO!のSEO上位化キーワード例

SEO対策のプロとして複数のビッグワードで 検索順位1位 を記録

iso 更新	iso　更新　審査　費用	pマーク　ssl
複合機　選び方	清掃会社　選び方	日常清掃　東京
防犯カメラ　メリット	防犯カメラ　リース　相場	ビジネスホン　再リース
デジタルサイネージ　働き方改革	ポスティング　枚数	東京　日常清掃
東京　ビジネスホン　リース	千葉　ビジネスホン　リース	複合機　業者　選び方
ビジネスホン　業者　費用	倉庫　清掃	日常清掃　東京　おすすめ
japhic p マーク	ポスティング　何枚　枚数	ギリシャ語　翻訳　相場
経費精算システム　準備　導入	会計ソフト　経費精算システム　違い	iso 業者　費用
クレジットカード決済　加盟店手数料	ビジネスホン　相場	防犯カメラ　費用　相場
アラビア語　翻訳　相場	Pマーク　コンサル　神奈川	ルーマニア語　翻訳　相場

※検索したタイミングによって順位は前後します

高品質案件を実現する『全件ヒアリング』

EMEAO!では集客した案件に対して『コンシェルジュ』
が電話で全件ヒアリングを行います。
4割近い案件が要件不十分で差し戻しとなっており、
案件品質が担保されています。

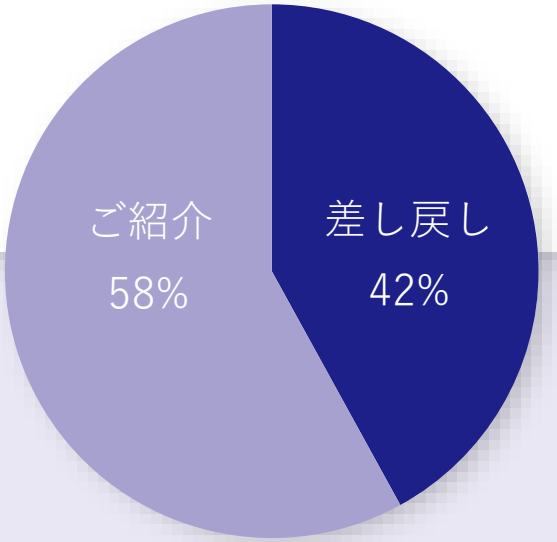

得意分野をふまえた案件紹介

予算・納期・希望スペック等をヒアリングし**事前に設定した条件に合わせて案件をご紹介。**
各社様の得意分野にマッチしているので、提案活動もスムーズに実施が可能です。

課金タイミングは案件紹介時のみ

通常の施策(テレアポ代行など)

プロモーションのために**初期費用や月額固定費用が掛かる。**成果が出ようと出まいとその費用は持ち出しになってしまう。

EMEAO!の成果報酬制

費用の大半はEMEAO!から案件紹介した際の**紹介手数料のみ。**万が一案件情報が得られなかった際のリスクはほぼ0です。

お問い合わせの実例

No.	企業規模	企業詳細	依頼カテゴリー	相談内容
1	東証一部上場企業	海外展開を行う機械メーカー	消毒・除菌	直販店での新型コロナウィルス対策のため消毒作業を依頼したい。都内旗艦店をまずは考えている。
2	外資系企業	人気SNS運営会社	消毒・除菌	社内で利用している機器中心に消毒と抗菌をお願いしたい。何か月かに一回など定期的に依頼するべきか悩んでいる。エビデンスのある企業がいるなら優先的に交渉したい。
3	中小企業	大阪府の洋菓子メーカー	清掃会社	新型コロナウィルスの影響で依頼していた業者が撤退してしまった。食品工場の定期清掃を任せられる業者を大至急探したい。
4	東証一部上場企業	大手農業資材メーカー	データ入力	業界的にはがき・FAXでの注文がまだまだ主流。一日最大1,500件の注文が届くので業務効率化したい。
5	東証一部上場企業	大手石油メーカー	スキャニング代行	契約書等合計9,800枚の電子データ化を希望。膨大な数なので出張対応いただける企業に依頼したい。社内稟議の上、一か月以内には早速開始出来ればと考えている。
6	大手団体	全国展開する社労士法人	アプリ開発	顧問先に提供する給与計算アプリを開発したい。既存システムやサービスには不満があるので自社プロジェクトで進める。
7	東証一部上場企業	国内有数の航空会社	翻訳会社	契約関係で利用する１万文字程度の文書の翻訳。重要資料なので精度を最優先する。
8	中小企業	人気の居酒屋チェーン	ポスティング	新型コロナウィルスの影響で落ち込んだ需要を回復したい。店舗から徒歩10分以内を目安に2万部配布を希望。
9	大手企業	人気美容品メーカー	決済代行	通販事業を始めたが現在は振り込みのみの対応になっている。お客様からクレジットカードで決済したいと声をいただいたので決済サービスの導入を検討している。
10	東証一部上場企業	総合建設会社	デジタルサイネージ	展示会開催の見通しが立ったので当日利用するデジタルサイネージのレンタルを希望している。中々レンタルが対応できる企業が見つからないのでぜひ紹介して欲しい。

※その他事例も豊富にございます。ご興味をお持ちの方はお気軽にお問い合わせください。

お問い合わせの実例

意思決定者か？	希望の内容	新規or更新	従業員数	お悩み詳細/希望条件	紹介社数
意思決定者	ISO 22000（食品安全）	新規	4名	HACCP認証取得かISO22000の取得を検討している。こちらの両方の取得に関する費用、期間、概要などを連絡してほしい。はじめての取得検討になるので、比較検討している段階。	1社紹介
意思決定者ではない	ISO 14001（環境マネジメント）	新規	約50名	ISO14001審査機関についていくつか候補をあげて下さい。期間の短い、審査の簡易さ、費用の安さが選定基準です。それぞれの数字もあると助かります。例：期間が〇ヶ月、費用〇円等。今回の取得に関して本社一ヵ所のみ、または複数ヶ所を自由に選択して申請することは可能なのか？もしくは登記上のもの全て一括で申請しなければならないのかも分からないのでその辺りも含めて色々お話しやご提案等をしていただけると有難いです。	3社紹介
意思決定者ではない	ISO 22000（食品安全） ISO 9001 HACCP	新規	30名	ISO22000とISO9001-HACCPの２つを取得したい。重複する部分がでると思うので、２つが噛み合うようにスケジューリングを組んでいただきたい。取得において２度手間にならないように工夫して頂きたい。	2社紹介
意思決定者	ISO 9001（品質マネジメント）	新規	40	ISOの9001と14001の二種類を所得したい。工場があり所得したほうがよいのでは、と思いお問い合わせ。まったく分からないので、詳しく説明してもらいたい	6社紹介
意思決定者	Pマーク	新規	１万人以上	Pマーク新規取得のコンサルティングについて相談したい。内容、費用、本社との距離などをお伺いしたい。Pマーク取得は初めてなので、丁寧にスケジュール感等を説明していただきたい。	5社紹介
未回答	Pマーク	新規	2名	お客様の案件にて、個人情報を取り扱うため※今年度案件に入札参加予定。前職の会社でPマーク所得経験があり、概要は理解している。新規取得のみ手伝ってもらい、次年度以降は（不明点等の確認）のみ依頼する形が希望。	キャンセル等
意思決定者ではない	ISO 9001（品質マネジメント）	更新	179名	コストの見直しから、審査機関の変更を検討中。更新内容は事業所によって異なる。ISO9001（本社、新原料ヤード）/ISO14001（本社、新原料ヤード、自社内リサイクルセンター、各地の営業所）。	2社紹介
意思決定者	ISO 9001（品質マネジメント）	新規	7名	事業を展開していく中でISOの認証規格を取ろうと検討している。今まで2社ほど話を聞いてきたが、少し信用に欠けるようなお話だったので比較をしたく問い合わせた	4社紹介
意思決定者	Pマーク	新規	4名	事業展開に伴い今後個人情報の取り扱いをする機会が増えるので、Pマークの取得を検討している。	8社紹介
意思決定者ではない	Pマーク	新規	社員は約20名、派遣社員が約30名）	ソフトウェア開発保守を行っている。Ｐマーク取得を検討しておりますが、自社独自で取得を目指すのは難しいと考えており、コンサルの方の力を借りようと思っております。	5社紹介
意思決定者ではない	Pマーク	更新	1500名（申請の対象となるのは東京本社・大阪オフィス勤務の50名程）	既にPマークは取得済。今までは自社で行っていたので、コンサルをいれて今後の運用更新を簡略化できればと考えている。ただ、個人情報の確認や管理などの細かな部分については自社で対応。運用についてはどういった部分まで任せることができるのか、といった部分も不明瞭なので、どういったところまで対応できるのかを提示してほしい。	4社紹介
意思決定者	Pマーク	新規	6名	登記がバーチャルオフィスなので、そういった部分でも対応可能なのか。「（公衆衛生に関する）コンサルティング事業」に該当するが、こういったサービスでも取得は可能なのか。取得にかかる期間審査基準などを提示してほしい。上記条件で対応できる業者がいれば早急に導入したい。	8社紹介
意思決定者ではない	Pマーク	更新	6名	2021年2月にPマークの更新（７回目）に向け、審査申請をする予定ですので、そのアドバイスをお願いしたいです。ただ、JIS Q 15001:2017への移行が済んでいないので、そのアドバイスもお願いします。	6社紹介

※その他事例も豊富にございます。ご興味をお持ちの方はお気軽にお問い合わせください。

ご契約・案件紹介までの流れ

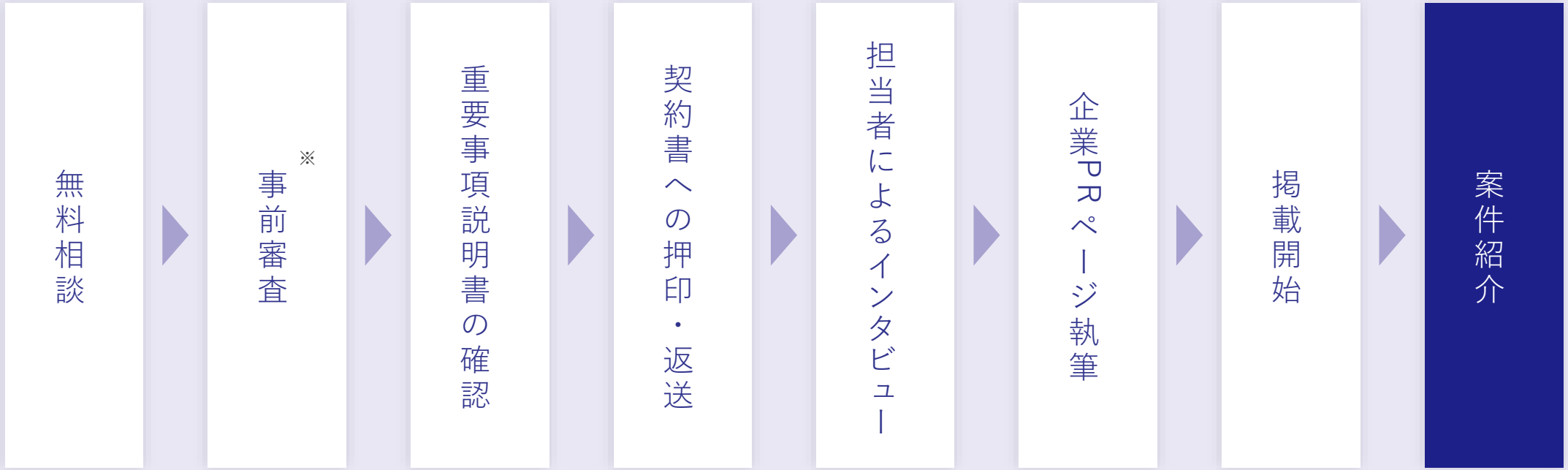

※弊社所定の事前審査を実施いたします。

※審査によって不合格となった場合は掲載ができかねますのでご容赦ください。

ご契約の注意事項

ご契約前に、こちらをご確認ください

- お申し込み後の途中解約、休止、開始時期の延長はできません。
- **契約期間は６か月契約・２か月前解約申請のみ**となっております。
- お支払いサイトは20日締めの翌月末払いとなっております。
- 企業PRページ執筆後５営業日を経過した場合は掲載を開始する場合がございます。

Thank You!

最後までご覧いただきありがとうございました！

EMEAO!は売上アップを目指されるすべての事業者様の味方です。

もし少しでも興味をお持ちいただけましたら お気軽にお問合せください！

03-6701-8306

（担当直通・土日祝を除く9:30～18:00まで）

担当：EMEAO!運営事務局 田村宛

Copyright doubLe co.,ltd All Rights Reserved